Fluxograma de caracterização de Serviço H2S Úmido para Vasos de pressão

Conforme os fatores apresentados acima, obtemos a seguinte classificação:

Categoria 1 - serviço com H_2S úmido com menor grau de severidade, conforme 8.2.1.

Categoria 2 - serviço com H_2S úmido com maior grau de severidade, conforme 8.2.2.

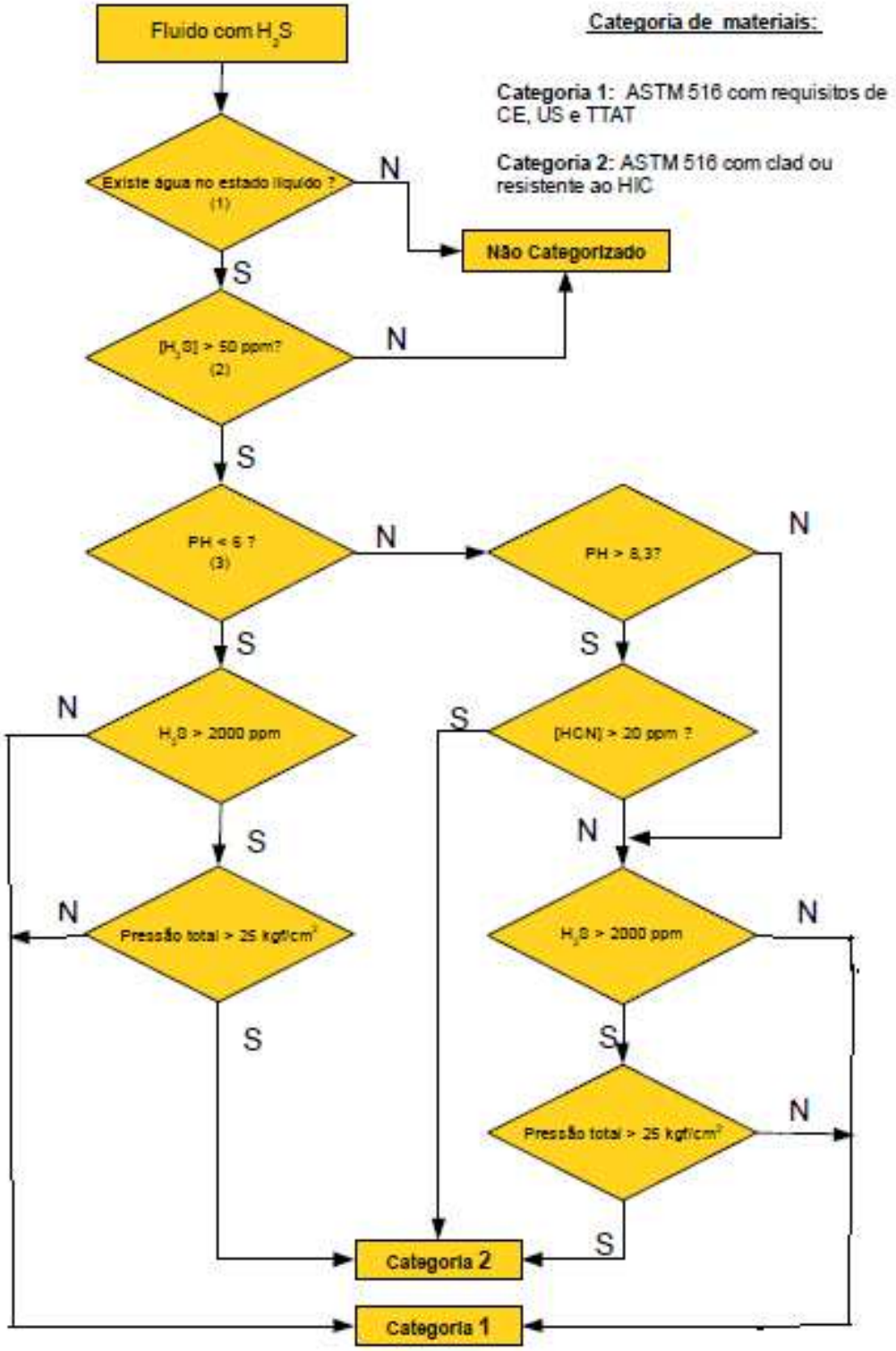

NOTA 1 Devem ser observadas as condições de temperatura e pressão nas quais é possível a existência de água no estado líquido.

NOTA 2 Valor de H_2S medido na água condensada e não na fase vapor, se houver.

NOTA 3 Valor de pH medido ou inferido por cálculos

Figura 1 - Fluxograma